

NATURE 50 PROJETS

TYPES D' ACTIONS

- Écosystèmes marins et côtiers
- Zones humides
- Transitions agricole et forestière
- Continuités écologiques
- Biodiversité en ville

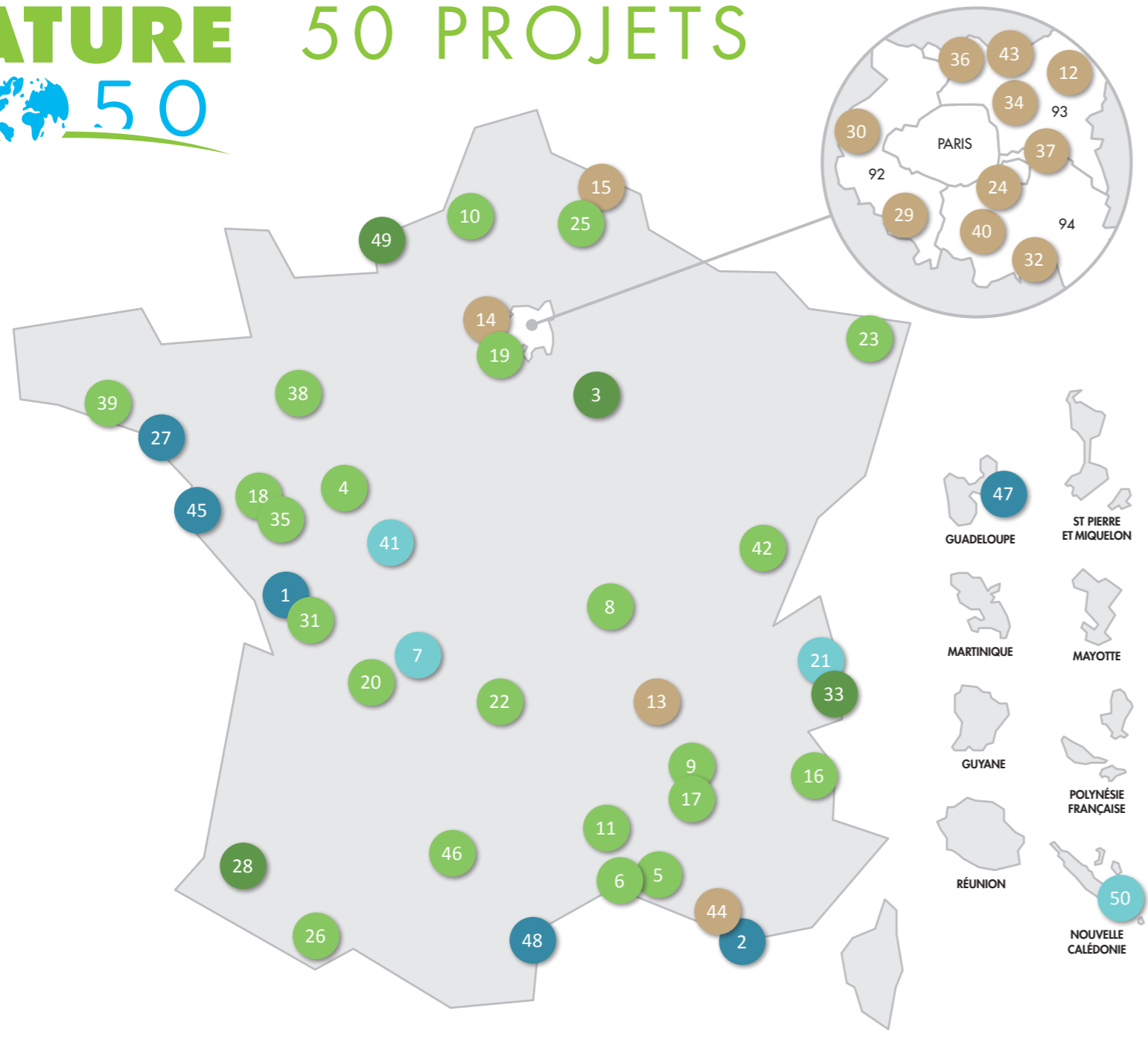

2017

- 1** **BAIE DE L'AIGUILLON**
VENDEE (85) ET CHARENTE-MARITIME (17)
- 2** **CASCIOMAR**
BOUCHES-DU-RHÔNE (13)
- 3** **CORRIDOR DE BIODIVERSITÉ EN BOURGOGNE**
YONNE (89)
- 4** **DOMAINE DE FOSSE SÈCHE**
MAINE ET LOIRE (49)
- 5** **DOMAINE DU POSSIBLE**
BOUCHES-DU-RHÔNE (13)
- 6** **DOMAINE ENCLOSE DE LA CROIX**
HÉRAULT (34)
- 7** **ÉTANGS DU LIMOUSIN**
HAUTE VIENNE (87)
- 8** **FERME DE LAYAT**
ALLIER (03)
- 9** **FERME DES BUIS**
DRÔME (26)
- 10** **FERME DU TEMPLE**
SEINE-MARITIME (76)
- 11** **FORÊT CÉVENOLE**
GARD (30) ET LOZÈRE (48)
- 12** **FRICHE KODAK**
SEINE-SAINT-DENIS (93)
- 13** **PARC DU BOIS D'AVAIZE**
LOIRE (42)
- 14** **POLLINISATEURS EN VILLE**
YVELINES (78)
- 15** **PRÉ-VERGER DE BUGNI-COURT**
NORD (59)
- 16** **RÉSERVE NATURELLE RÉGIONALE DES PARTIAS**
HAUTES ALPES (05)

2018

- 17** **3 FERMES**
DRÔME (26)
- 18** **BEAU SOLEIL DES LANDES**
LOIRE-ATLANTIQUE (44)
- 19** **FERME DES CLOS**
YVELINES (78)
- 20** **FERME LES CHAMPS L'ŒIL**
DORDOGNE (24)
- 21** **TOURBIÈRE DU PLAN DE L'EAU**
SAVOIE (73)
- 22** **VERGERS DE RAULHAC**
CORRÈZE (19)

2019

- 23** **AGRICULTURE ALTERNATIVE DE PAULINE**
MOSELLE (57)
- 24** **ESCALE VÉGÉTALE**
VAL-DE-MARNE (94)
- 25** **FERME DU DÉVELOPPEMENT DURABLE**
SOMME (80)
- 26** **FERME DU SARRAT**
HAUTES-PYRÉNÉES (65)
- 27** **GAEC DE L'ÎLE D'ARZ**
MORBIHAN (56)
- 28** **GAVE DE PAU**
PYRÉNÉES-ATLANTIQUES (64)
- 29** **NATURE AU CIMETIÈRE**
HAUTS-DE-SEINE (92)
- 30** **PAS JAPONAIS EN CŒUR DE VILLE**
HAUTS-DE-SEINE (92)
- 31** **SCEURS DU MAINE**
CHARENTE-MARITIME (17)
- 32** **VILLAGE AUX 4000 ARBRES**
VAL-DE-MARNE (94)
- 33** **ZONES DE QUIÉTUDES EN MONTAGNE**
SAVOIE (73)

2020

- 34** **AJMÉ CESAIRE : SQUARE DE BIODIVERSITÉ**
SEINE-SAINT-DENIS (93)
- 35** **BOCAGE DU PAYS DE POUZAUGES**
VENDEE (85)
- 36** **CARREFOUR DE BIODIVERSITÉ AU PARC MARCEL CACHIN**
SEINE-SAINT-DENIS (93)
- 37** **CRÉATION DE VERGERS URBAINS OUVERTS**
VAL-DE-MARNE (94)
- 38** **GAEC DE LAITSPÉANCE**
ILLE-ET-VILAINE (35)
- 39** **MASSIF DE BOTHANÉ**
MORBIHAN (56)
- 40** **PRAIRIES DU FORT**
VAL-DE-MARNE (94)
- 41** **RENATURATION DE LA RIVIÈRE DE L'OZON**
VIENNE (86)

2021

- 42** **BOIS MAGNIN**
JURA (39)
- 43** **CŒUR VERT DES TARTRES**
SEINE-SAINT-DENIS (93)
- 44** **COLLÈGES VERTS POUR MON QUARTIER**
BOUCHES-DU-RHÔNE (13)
- 45** **DUNES DU PAYS DE MONTS**
VENDEE (85)
- 46** **FERME DE LA GRANJA**
HAUTE-GARONNE (31)
- 47** **PLAGES ET FALAISES DE S^TE ANNE**
GUADELOUPE (971)
- 48** **PRESQU'ÎLE DE LA CORRÈGE**
AUDE (11)
- 49** **RENATURATION DU PLATEAU DE DOLLEMARD**
SEINE-MARITIME (76)
- 50** **RESTAURATION DE LA VALLÉE DE LA COULÉE**
NOUVELLE CALÉDONIE (98)